FOR RENT

人気エリアの分譲賃貸☆西新駅まで徒歩8分☆西新

２Ｆ以上,２面採光,３面バルコニー,オートロック,セキュリティ有り,角住戸,南面リビング,陽当たり良好,駅まで平坦,閑静な住宅街,分譲タイプ,メールボックス

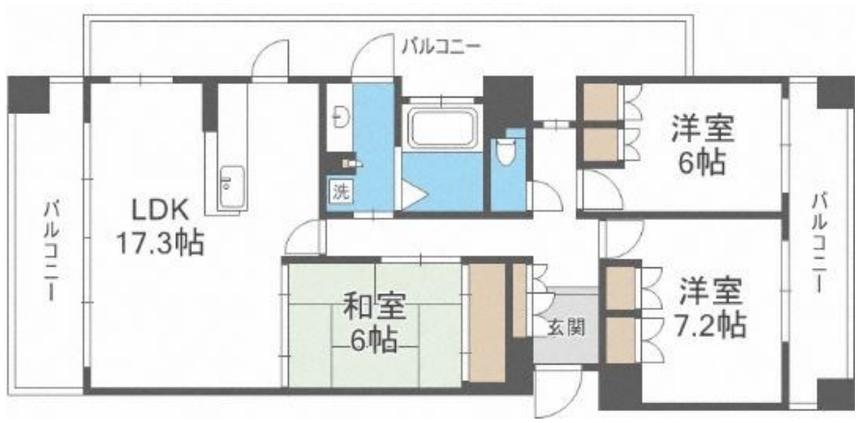

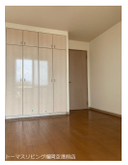

賃料	180,000円		
間取り	3LDK	物件種別	マンション
管理費	-	共益費	無
雑費	無		
敷金	1ヶ月	礼金	2ヶ月
敷引/償却金	無/-	保証金	無
交通	福岡市地下鉄空港線　西新駅　徒歩8分 福岡市地下鉄空港線　唐人町駅　徒歩15分		
物件所在地	福岡県福岡市早良区西新２丁目15-1		
建物名・部屋番号	サーパス百道　701号室		
構造･規模	鉄筋コンクリート 9階建 7階		
専有面積	84.85㎡	向き	
築年月	2001年2月	入居時期	即時
仲介料	1.1ヶ月	損害保険	有
更新料		契約期間	2年
駐車場	要問い合わせ 駐輪場		
その他費用	[一時金]　消毒施工代：26,400円 [月次費用]　保険付き安心サポート：1,650円		
入居諸条件	性別不問 二人可 法人可 子供可		
保証会社	必須　福岡賃貸保証※契約者や条件によっては、内容が変更になる場合があります。更新無80%		
設備	３口以上コンロ,３点給湯,ＣＡＴＶ,ＴＶインターホン,インターホン,カウンターキッチン,ガスキッチン		
備考	【㈱トーマスリビング】当社では初期費用の　”クレジットカード”　でのお支払いを推奨しております。【お申込み後にわざわざ店頭に来て頂く必要】も【銀行へお振込みに行って頂く必要】も御座いません。支払い回数も一括・分割お選び頂けますので、高い初期費用がお部屋探しを邪魔している方にも、大変ご好評頂いております。		

※間取りの「S」はサービスルーム(納戸)です。　※図面と現況が異なる場合は現況が優先となります。

情報更新日 2024年5月19日　No.RPM0000030201

国土交通大臣（1）第8479号
公益社団法人　全日本不動産協会

トーマスリビング 六本松店

福岡県福岡市中央区六本松２丁目3-9アリッサム六本松1F
TEL:092-726-3500
E-mail : ropponmatsu@t-living.net
URL : http://www.t-living.net

←携帯サイトから物件詳細を閲覧できます！

取引態様	手数料負担の割合	貸主		借主	
仲介先物	手数料配分の割合	元付		客付	

不動産コード : 2100906　物件管理コード : 1140767374540000427100

※取引条件の有効期限は情報更新日より30日間となります。