FOR RENT

新築

２４時間緊急通報システム,オートロック,セキュリティ有り,ディンプルキー,モニタ付オートロック,角住戸,電子キー,電子ロック,デザイナーズ,駅まで平坦,閑静な住宅街,耐火構造,耐震構造,平坦地,防犯カ

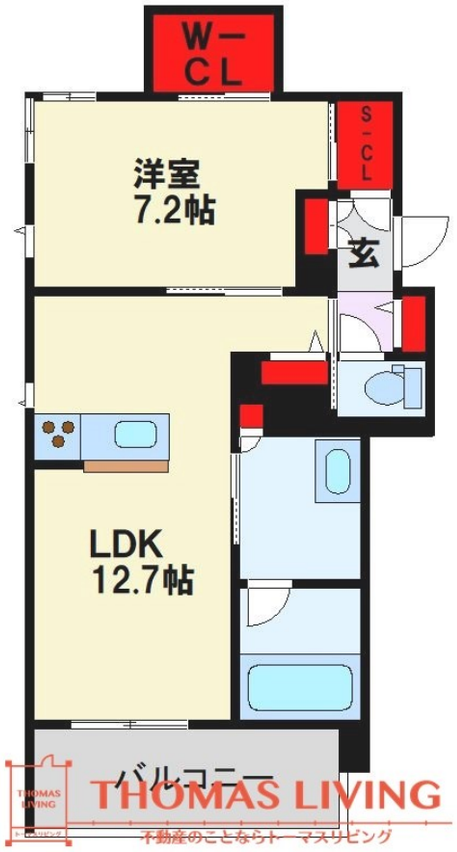

賃料	147,000円		
間取り	1LDK	物件種別	マンション
管理費	-	共益費	8,000円
雑費	-		
敷金	無	礼金	3ヶ月
敷引/償却金	-/-	保証金	無
交通	福岡市地下鉄七隈線　薬院駅　徒歩7分 福岡市地下鉄七隈線　渡辺通駅　徒歩9分		
物件所在地	福岡県福岡市中央区白金１丁目1-7-6		
建物名・部屋番号	Bloom Stage白金		
構造･規模	鉄骨 3階建 1階		
専有面積	51.6㎡	向き	南東
築年月	2024年5月下旬	入居時期	2024年6月上旬
仲介料	-	損害保険	有
更新料		契約期間	2年
駐車場	有(敷地内) 17600～22000円/月 駐輪場		
その他費用	[一時金]　退去時クリーニング代：67,320円　スマートロック設定費用：16,500円 [月次費用]　24時間トラブルサポート：880円		
入居諸条件	ペット不可 性別不問 二人可 法人可 子供可		
保証会社	必須 (オリコフォレントインシュア)　【法人契約など審査次第では不要な場合もあります。】　初回払い：33,000円+毎月払い：総賃料2%		
設備	２４時間換気システム,２口コンロ,３口以上コンロ,３点給湯,ＢＳ,ＣＡＴＶ,ＴＶインターホン,インタ		
備考	【㈱トーマスリビング】　積水ハウスが手掛ける高級賃貸シリーズ！平置きの車庫(先着5台)のご用意が御座います。エレベーターやオートロックを備えたマンションタイプになり共用部は絨毯張りの内廊下でホテルライクな高級感が漂います。シャーメゾンの事なら当店へご相談下さい。		

※間取りの「S」はサービスルーム(納戸)です。　※図面と現況が異なる場合は現況が優先となります。

情報更新日 2024年5月16日　No.RPM0000033266

国土交通大臣（1）第8479号
公益社団法人　全日本不動産協会

トーマスリビング 六本松店

福岡県福岡市中央区六本松２丁目3-9アリッサム六本松1F
TEL:092-726-3500
E-mail : ropponmatsu@t-living.net
URL : http://www.t-living.net

←携帯サイトから物件詳細を閲覧できます！

取引態様	手数料負担の割合	貸主		借主	
仲介先物	手数料配分の割合	元付		客付	

不動産コード : 2100906　物件管理コード : 1140767374540000453330

※取引条件の有効期限は情報更新日より30日間となります。