FOR RENT

LINE(@tl-fukuma)の友だち追加後、お名前送信下

２Ｆ以上,２面バルコニー,Ｌ字型バルコニー,アルコーブ,オーシャンビュー,オートロック,セキュリティ有り,モニタ付オートロック,玄関ホール,出窓,振り分け,陽当たり良好,駅まで平坦,閑静な住宅街,分譲

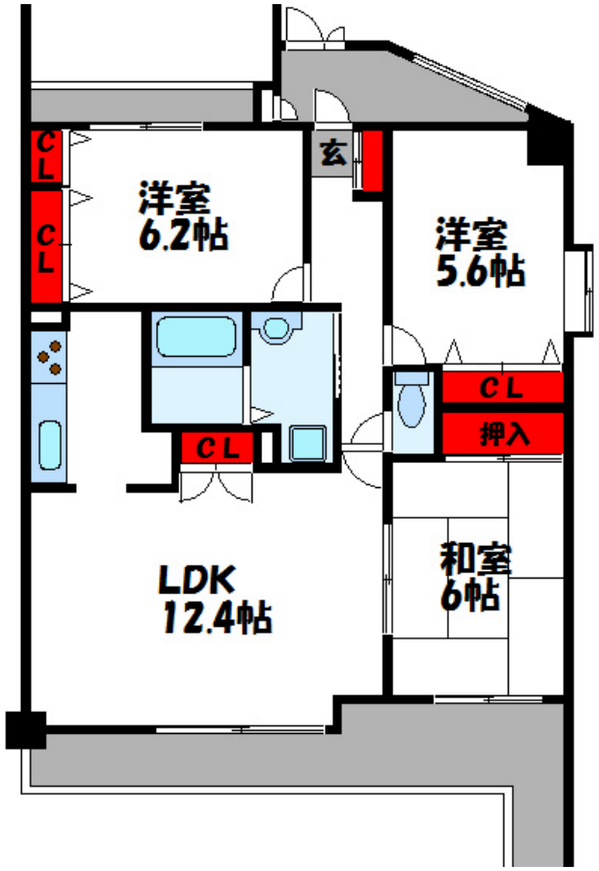

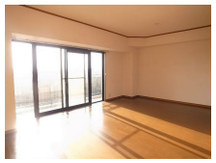
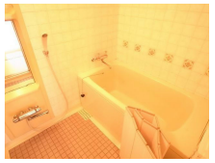

賃料	85,000円		
間取り	3LDK	物件種別	マンション
管理費	無	共益費	無
雑費	無		
敷金	無	礼金	1ヶ月
敷引/償却金	-/-	保証金	-
交通	鹿児島本線　千鳥駅　徒歩10分 鹿児島本線　福間駅　徒歩29分		
物件所在地	福岡県福津市花見の里３丁目20番1号		
建物名・部屋番号	エイルスクエア千鳥　302号室		
構造･規模	鉄筋コンクリート 9階建 3階		
専有面積	73.32㎡	向き	西
築年月	1995年7月	入居時期	即時
仲介料	-	損害保険	有
更新料		契約期間	2年
駐車場	付(無料)　駐輪場 バイク置き場		
その他費用	[一時金]　鍵交換代：39,600円 [月次費用]　水町費：6,000円　Rサポート：1,210円		
入居諸条件	性別不問 二人可 法人可 子供可 単身可		
保証会社	必須　契約内容により異なります。		
設備	３口以上コンロ,３点給湯,ＢＳ,ＴＶインターホン,インターホン,ガスコンロ設置済,ガス給湯,グリル,		
備考	初期費用分割払い可能です(クレジットカード利用可能)他の不動産屋さんのネット掲載物件も全てご紹介可能です。		

※間取りの「S」はサービスルーム(納戸)です。　※図面と現況が異なる場合は現況が優先となります。

情報更新日 2024年5月13日　No.FUK21984

国土交通大臣（1）第8479号
（公社）全日本不動産協会会員

トーマスリビング 福間店

福岡県福津市中央３丁目8-15-2
TEL:0940-38-5100　FAX:0940-38-5101
E-mail : fukuma@t-living.net

←携帯サイトから物件詳細を閲覧できます！

取引態様	手数料負担の割合	貸主		借主	
仲介先物	手数料配分の割合	元付		客付	

不動産コード : 2106314　物件管理コード : 114076737454000044809 2

※取引条件の有効期限は情報更新日より30日間となります。