FOR RENT

空港線西新駅、商業施設直結の築浅分譲マンショ

２４時間緊急通報システム,２Ｆ以上,２面バルコニー,２面採光,オーシャンビュー,オートロック,セキュリティ有り,ダブルロック,ディンプルキー,モニタ付オートロック,花火大会鑑賞,角住戸,玄関ホール,高

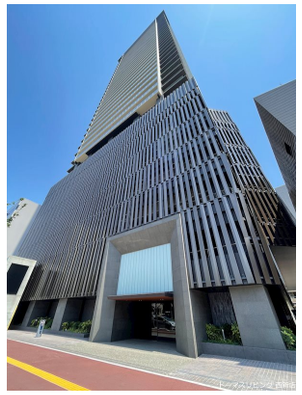

賃料	680,000円		
間取り	3LDK	物件種別	マンション
管理費	-	共益費	-
雑費	-		
敷金	1ヶ月	礼金	2ヶ月
敷引/償却金	-/-	保証金	-
交通	福岡市地下鉄空港線　西新駅　徒歩1分 福岡市地下鉄空港線　藤崎（福岡）駅　徒歩14分		
物件所在地	福岡県福岡市早良区西新４丁目1-1		
建物名・部屋番号	Brillia Tower西新　3504号室		
構造･規模	鉄筋コンクリート 40階建 35階		
専有面積	99.1㎡	向き	南西
築年月	2021年1月	入居時期	即時
仲介料	1.1ヶ月	損害保険	有
更新料		契約期間	2年
駐車場	空無 駐輪場 バイク置き場		
その他費用	[一時金]　消毒代：17,600円　鍵交換代：77,000円 [月次費用]　安心サポート：880円		
入居諸条件	ペット可 性別不問 二人可 法人可		
保証会社	必須　内容によって異なる		
設備	２４時間換気システム,３口以上コンロ,３点給湯,ＣＡＴＶ,ＴＶインターホン,インターホン,ウォークイ		
備考	空港線西新駅、商業施設直結の築浅分譲マンション。床暖房・温水洗浄便座・浴室乾燥機など設備充実。経済的な都市ガス。西新小学校・百道中学校区。		

※間取りの「S」はサービスルーム(納戸)です。　※図面と現況が異なる場合は現況が優先となります。

情報更新日 2024年5月14日　No.HKH0000046235

国土交通大臣（2）第8479号
公益社団法人　全日本不動産協会

トーマスリビング 博多本店

福岡県福岡市博多区博多駅東１丁目9-1PAビル1F
TEL:092-432-0711
E-mail : hakata@t-living.net
URL : http://www.t-living.net

←携帯サイトから物件詳細を閲覧できます！

取引態様	手数料負担の割合	貸主		借主	
仲介先物	手数料配分の割合	元付		客付	

不動産コード : 65094　物件管理コード : 1140767374540000439150

※取引条件の有効期限は情報更新日より30日間となります。