FOR RENT

２Ｆ以上,オートロック,セキュリティ有り,ダブルロック,ディンプルキー,モニタ付オートロック,ワイドバルコニー,デザイナーズ,駅まで平坦,駅前,外壁タイル張り,防犯カメラ,メールボックス,市街地が近い

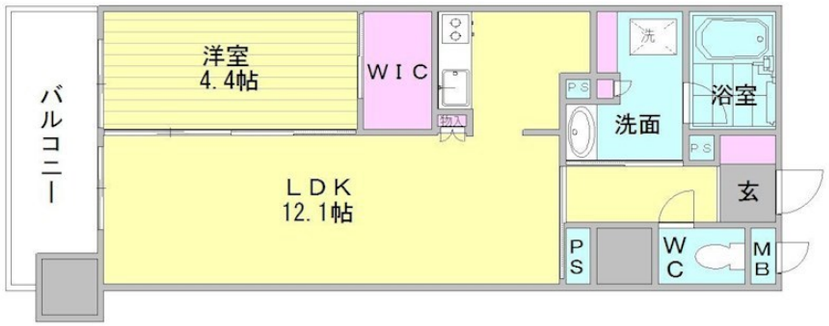

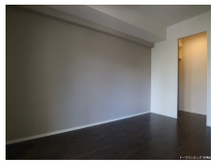

賃料	111,000円		
間取り	1LDK	物件種別	マンション
管理費	無	共益費	5,000円
雑費	-		
敷金	無	礼金	2ヶ月
敷引/償却金	無/-	保証金	無
交通	福岡市地下鉄七隈線　渡辺通駅　徒歩5分 福岡市地下鉄七隈線　薬院駅　徒歩7分		
物件所在地	福岡県福岡市中央区清川１丁目7-13		
建物名・部屋番号	ONEPASEO（ワンパセオ）　702号室		
構造･規模	鉄筋コンクリート 14階建 7階		
専有面積	42.14㎡	向き	
築年月	2019年9月	入居時期	相談
仲介料	1.1ヶ月	損害保険	有 22,000円 24ヶ月
更新料		契約期間	2年
駐車場	有(敷地内) 17600円/月～ 駐輪場		
その他費用	[一時金]　鍵交換代：55,000円 [月次費用]　町費：300円　安心サポート：880円		
入居諸条件	ペット可 性別不問 二人可 法人可 単身可		
保証会社	必須 (全保連)　初回賃料総額50%1年毎10,000円or初回のみ100%		
設備	２４時間換気システム,２口コンロ,３点給湯,ＢＳ,ＩＨクッキングヒーター,ＴＶインターホン,インター		
備考	築浅ハイグレードマンション。小型犬～大型犬まで飼育相談可。渡辺通駅徒歩5分の好立地。建物、インターネット使い放題、都市ガス仕様。リビングには床暖房付いてます。独立システムキッチン、浴室乾燥機、ワイドバルコニー完備。福岡市内のお部屋探しはトーマスリビング天神店にお任せください。トーマスリビングは全物件、初期費用クレジット支払い可能です。		

※間取りの「S」はサービスルーム(納戸)です。　※図面と現況が異なる場合は現況が優先となります。

情報更新日 2024年5月9日　No.TNJ0000035120

国土交通大臣（1）第8479号
公益社団法人　全日本不動産協会

トーマスリビング 天神店

福岡県福岡市中央区天神２丁目3-5ジャンティグリ1F
TEL:092-737-1777
E-mail : tenjin@t-living.net
URL : http://www.t-living.net

←携帯サイトから物件詳細を閲覧できます！

取引態様	手数料負担の割合	貸主		借主	
仲介先物	手数料配分の割合	元付		客付	

不動産コード : 65095　物件管理コード : 1140767374540000318779

※取引条件の有効期限は情報更新日より30日間となります。