FOR RENT

２Ｆ以上,角住戸,玄関ホール,最上階,出窓,上階無し,陽当たり良好,リノベーション

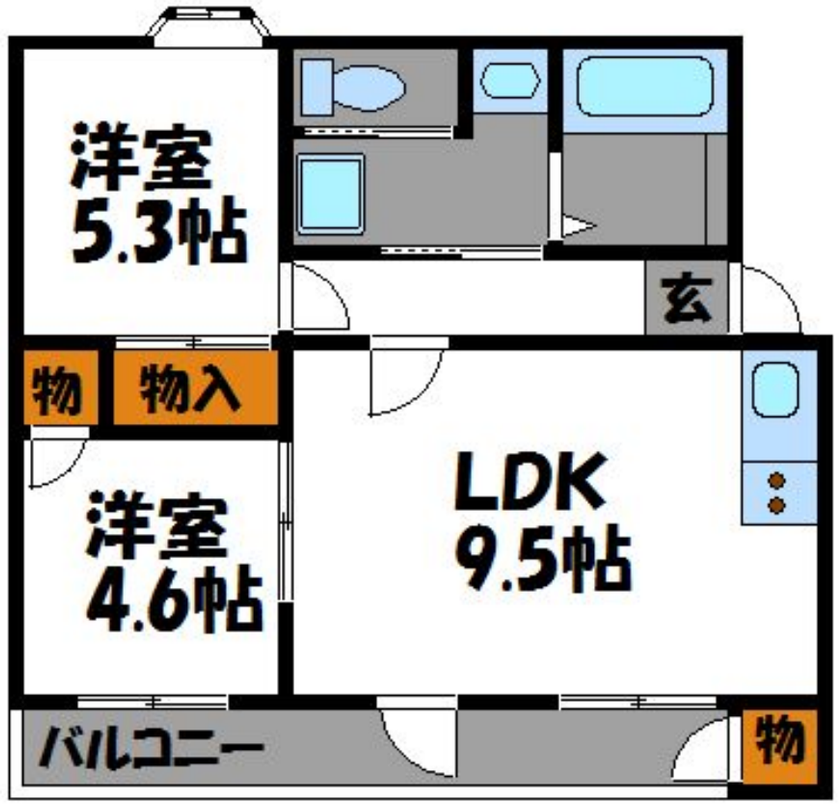

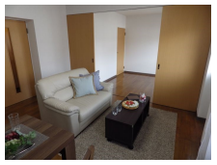
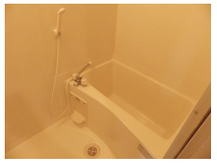

賃料	59,000円		
間取り	2LDK	物件種別	マンション
管理費	無	共益費	3,000円
雑費	無		
敷金	無	礼金	1ヶ月
敷引/償却金	無/-	保証金	無
交通	鹿児島本線　千早駅　徒歩10分 西鉄貝塚線　西鉄千早駅　徒歩10分		
物件所在地	福岡県福岡市東区千早３丁目4-8		
建物名・部屋番号	エリーナ千早		
構造･規模	鉄筋コンクリート 4階建 4階		
専有面積	45㎡	向き	南東
築年月	1962年8月	入居時期	相談
仲介料	-	損害保険	有
更新料		契約期間	2年
駐車場	有(敷地内) 8800円/月～ 駐輪場		
その他費用	[一時金]　鍵交換代：18,700円 [月次費用]　町費：500円　安心サポート：1,100円		
入居諸条件	ペット可 性別不問 二人可 法人可 子供可		
保証会社			
設備	２口コンロ,３点給湯,ＣＡＴＶ,ＣＡＴＶインターネット,ＴＶインターホン,インターホン,ガスキッチン		
備考	リノベーション物件。ペット共生（小型犬）賃貸マンション。陽当たり良好。オールフローリング。千早西小学校、香椎第一中学校校区。初期費用分割相談可。カード払いも相談可。お問い合わせはトーマスリビング香椎店へ。		

※間取りの「S」はサービスルーム(納戸)です。　※図面と現況が異なる場合は現況が優先となります。

情報更新日 2024年5月17日　No.KSI0000009241

国土交通大臣（1）第8479号
公益社団法人　全日本不動産協会

トーマスリビング 香椎店

福岡県福岡市東区香椎駅前１丁目17-44ブランドール香椎駅前1Ｆ
TEL:092-663-5225
E-mail : kashii@t-living.net
URL : http://www.t-living.net

←携帯サイトから物件詳細を閲覧できます！

取引態様	手数料負担の割合	貸主		借主	
仲介先物	手数料配分の割合	元付		客付	

不動産コード : 65097　物件管理コード : 114076737454000018934O

※取引条件の有効期限は情報更新日より30日間となります。