FOR RENT

２Ｆ以上,角住戸,玄関ホール,最上階,上階無し,陽当たり良好,２×４工法,閑静な住宅街,メールボックス,平置駐車場

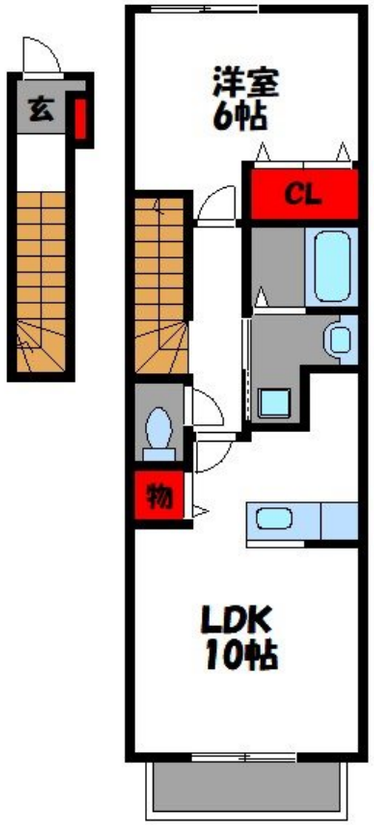

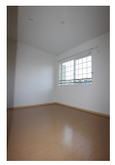

賃料	57,500円		
間取り	1LDK	物件種別	アパート
管理費	無	共益費	2,000円
雑費	無		
敷金	無	礼金	1ヶ月
敷引/償却金	無/-	保証金	無
交通	鹿児島本線　香椎駅　徒歩4分 西鉄貝塚線　西鉄香椎駅　徒歩7分		
物件所在地	福岡県福岡市東区香椎駅東１丁目		
建物名・部屋番号	グレイスヴィラ千寿		
構造･規模	木造 2階建 2階		
専有面積	42.37㎡	向き	南西
築年月	2009年9月下旬	入居時期	相談
仲介料	-	損害保険	有
更新料		契約期間	2年
駐車場	空無 駐輪場		
その他費用	[一時金]　クリーニング費：55,000円　鍵セット費：3,300円 [月次費用]　町費：100円　24時間サポート：330円		
入居諸条件	性別不問 二人可 法人可 単身可		
保証会社	必須 (ハウスリーブ)　初回:22,000円、月額:総賃料の2.2%		
設備	３点給湯,ＢＳ,ＴＶインターホン,インターホン,エアコン,オートバス,カウンターキッチン,ガスキッチ		
備考	香椎エリア人気の築浅物件。TVモニターホン。エアコン、浴室乾燥機、ウォシュレット、追焚機能付きと設備も充実。スーパー・コンビニなど住環境も良好。初期費用分割相談可。カード払いも相談可。お問い合わせはトーマスリビング香椎店へ。		

※間取りの「S」はサービスルーム(納戸)です。　※図面と現況が異なる場合は現況が優先となります。

情報更新日 2024年5月11日　No.KSI0000027056

国土交通大臣（1）第8479号
公益社団法人　全日本不動産協会

トーマスリビング 香椎店

福岡県福岡市東区香椎駅前１丁目17-44ブランドール香椎駅前1Ｆ
TEL:092-663-5225
E-mail : kashii@t-living.net
URL : http://www.t-living.net

←携帯サイトから物件詳細を閲覧できます！

取引態様	手数料負担の割合	貸主		借主	
仲介先物	手数料配分の割合	元付		客付	

不動産コード : 65097　物件管理コード : 1140767374540000464316

※取引条件の有効期限は情報更新日より30日間となります。