FOR RENT

２Ｆ以上,２面バルコニー,オートロック,セキュリティ有り,玄関ホール,振り分け,眺望良好,陽当たり良好,駅まで平坦,閑静な住宅街,平坦地,メールボックス

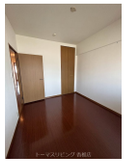

賃料	100,000円		
間取り	3LDK	物件種別	マンション
管理費	無	共益費	5,000円
雑費	無		
敷金	無	礼金	2ヶ月
敷引/償却金	無/-	保証金	無
交通	鹿児島本線　箱崎駅　徒歩7分 福岡市地下鉄箱崎線　箱崎九大前駅　徒歩12分		
物件所在地	福岡県福岡市東区筥松３丁目		
建物名・部屋番号	リバーランド箱崎Ⅱ		
構造･規模	鉄骨鉄筋コンクリート 8階建 6階		
専有面積	72.32㎡	向き	
築年月	1996年3月	入居時期	相談
仲介料	-	損害保険	有
更新料		契約期間	2年
駐車場	有(敷地内) 6600円/月～ 駐輪場 バイク置き場		
その他費用	[一時金]　消毒代：15,000円 [月次費用]　町費：300円		
入居諸条件	性別不問 二人可 法人可 子供可		
保証会社	必須 (全保連)　初回:総賃料の50%、更新:10,000円/年		
設備	３点給湯,ＢＳ,ＣＡＴＶ,インターホン,エアコン,ガスキッチン,ガスコンロ,ガス給湯,クローゼット,		
備考	箱崎エリアの賃貸マンション。オートロック・エレベーター付き。都市ガス。閑静住宅街にあり、お買物環境も良好。リビング広々15帖。松島小学校・箱崎清松中学校校区。初期費用分割・クレジット決済相談可能。福岡でのお部屋探しはトーマスリビング香椎店まで。		

※間取りの「S」はサービスルーム(納戸)です。　※図面と現況が異なる場合は現況が優先となります。

情報更新日 2024年5月19日　No.KSI0000027175

国土交通大臣（1）第8479号
公益社団法人　全日本不動産協会

トーマスリビング 香椎店

福岡県福岡市東区香椎駅前１丁目17-44ブランドール香椎駅前1Ｆ
TEL:092-663-5225
E-mail : kashii@t-living.net
URL : http://www.t-living.net

←携帯サイトから物件詳細を閲覧できます！

取引態様	手数料負担の割合	貸主		借主	
仲介先物	手数料配分の割合	元付		客付	

不動産コード : 65097　物件管理コード : 1140767374540000466413

※取引条件の有効期限は情報更新日より30日間となります。