FOR RENT

２Ｆ以上,３面採光,セキュリティ有り,角住戸,眺望良好,通風良好,陽当たり良好,内装リフォーム済,リノベーション,閑静な住宅街,耐震構造,平置駐車場,舗装駐車場

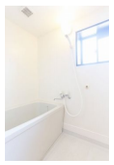

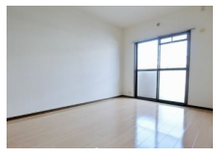

賃料	60,000円		
間取り	3LDK	物件種別	マンション
管理費	無	共益費	3,000円
雑費	無		
敷金	無	礼金	1ヶ月
敷引/償却金	無/-	保証金	無
交通	博多南線　博多南駅　徒歩21分 西鉄天神大牟田線　井尻駅　徒歩73分		
物件所在地	福岡県那珂川市道善１丁目146		
建物名・部屋番号	レジデンス渡邊Ⅱ　202号室		
構造･規模	鉄筋コンクリート 4階建 2階		
専有面積	70.28㎡	向き	南
築年月	1993年9月	入居時期	相談
仲介料	-	損害保険	
更新料		契約期間	2年
駐車場	有(敷地内) 5500円/月～ 駐輪場 バイク置き場		
その他費用	[月次費用]　24時間サポート：770円　町費：500円		
入居諸条件	性別不問 二人可 高齢者相談 法人可 子供可		
保証会社	必須　初回保証料：月額総賃料50%		
設備	３点給湯,ＢＳ,Ｌ字型キッチン,ＴＶインターホン,インターホン,ウォークインクローゼット,ガスキッチ		
備考	ＲＣ造りの3ＬＤＫ◆各居室6帖以上と使い勝手の良い間取りです。豊富な収納スペースで荷物の多い方にもご満足を頂けます。岩戸北小・那珂川中校区★当社では初期費用分割可能★福岡で物件をお探しならトーマスリビングへ		

※間取りの「S」はサービスルーム(納戸)です。　※図面と現況が異なる場合は現況が優先となります。

情報更新日 2024年5月21日　No.KSG0000027056

国土交通大臣（1）第8479号
公益社団法人　全日本不動産協会

トーマスリビング 春日原店

福岡県春日市春日原北町３丁目24マルシンビル1F
TEL:092-589-6261
E-mail : kasugabaru@t-living.net
URL : http://www.t-living.net/

←携帯サイトから物件詳細を閲覧できます！

取引態様	手数料負担の割合	貸主		借主	
仲介先物	手数料配分の割合	元付		客付	

不動産コード : 65098　物件管理コード : 1140767374540000459809

※取引条件の有効期限は情報更新日より30日間となります。