FOR RENT

【メゾン・ド・ショコラ】

２Ｆ以上,３面採光,角住戸,最上階,上階無し,南面バルコニー,南面リビング,陽当たり良好,デザイナーズ,駅まで平坦,閑静な住宅街,平坦地,平置駐車場,舗装駐車場

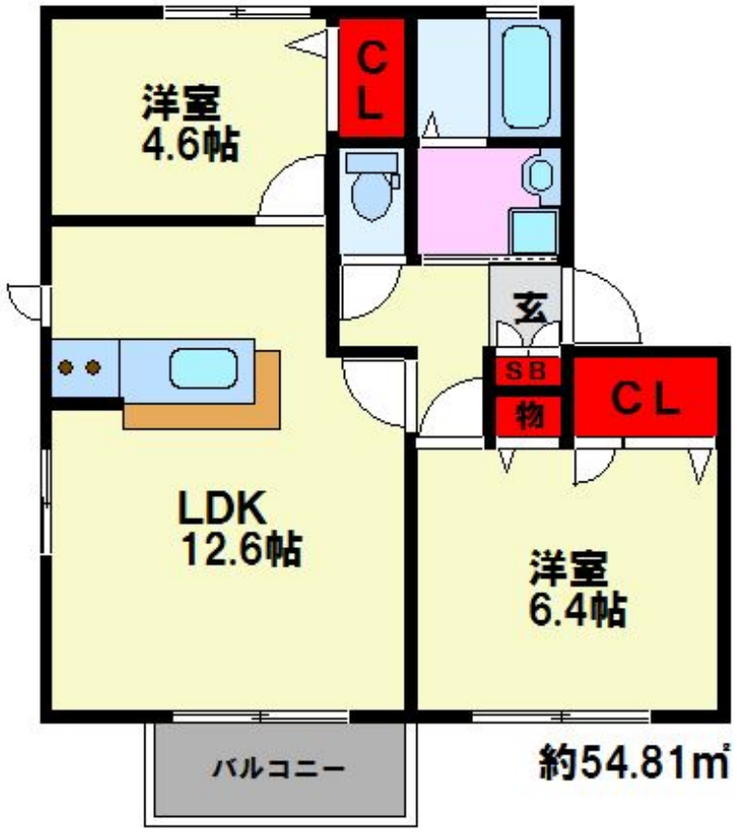

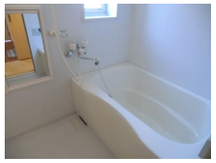

賃料	68,000円		
間取り	2LDK	物件種別	アパート
管理費	無	共益費	3,500円
雑費	無		
敷金	無	礼金	1ヶ月
敷引/償却金	無/-	保証金	無
交通	博多南線　博多南駅　徒歩15分		
物件所在地	福岡県那珂川市松木２丁目139		
建物名・部屋番号	メゾン・ド・ショコラ　B101号室		
構造･規模	軽量鉄骨 2階建 1階		
専有面積	54.81㎡	向き	南
築年月	2005年1月	入居時期	2024年6月中旬
仲介料	1.1ヶ月	損害保険	有 21,300円 24ヶ月
更新料	20,000円	契約期間	2年
駐車場	付(無料) 1台駐車可 駐輪場		
その他費用	[一時金]　退去時クリーニング費：77,000円 [月次費用]　町費：900円　24時間安心サポート：880円		
入居諸条件	性別不問 二人可 法人可 子供可		
保証会社	必須 (オリコ)　初回保証料：33,000円　月額保証料：月額賃料総額の2%		
設備	３点給湯,ＢＳ,ＴＶインターホン,インターホン,エアコン,カウンターキッチン,ガスキッチン,ガスコン		
備考	【メゾン・ド・ショコラ】★ＪＲ博多南駅徒歩１７分、大町公園近く、安徳小徒歩２分と利便性、子育ての環境も良好★５４㎡以上の応用力ある２ＬＤＫの間取り、暖房洗浄便座・ＴＶドアホンと設備も充実★耐震性の高い堅牢な積水ハウス施工シャーメゾン賃貸住宅で安心の暮らし★初期費用分割可能★お手持ちのクレジットカードにて決済可能★		

※間取りの「S」はサービスルーム(納戸)です。　※図面と現況が異なる場合は現況が優先となります。

情報更新日 2024年5月20日　No.KSG0000027562

国土交通大臣（1）第8479号
公益社団法人　全日本不動産協会

トーマスリビング 春日原店

福岡県春日市春日原北町３丁目24マルシンビル1F
TEL:092-589-6261
E-mail : kasugabaru@t-living.net
URL : http://www.t-living.net/

←携帯サイトから物件詳細を閲覧できます！

取引態様	手数料負担の割合	貸主		借主	
仲介先物	手数料配分の割合	元付		客付	

不動産コード：65098　物件管理コード：1140767374540000466629

※取引条件の有効期限は情報更新日より30日間となります。