FOR RENT

◆戸建て感覚のメゾネットタイプ◆リビングは広

２Ｆ以上,２面採光,メゾネット,角住戸,最上階,上階無し,陽当たり良好,閑静な住宅街,平置駐車場,舗装駐車場,整備された歩道

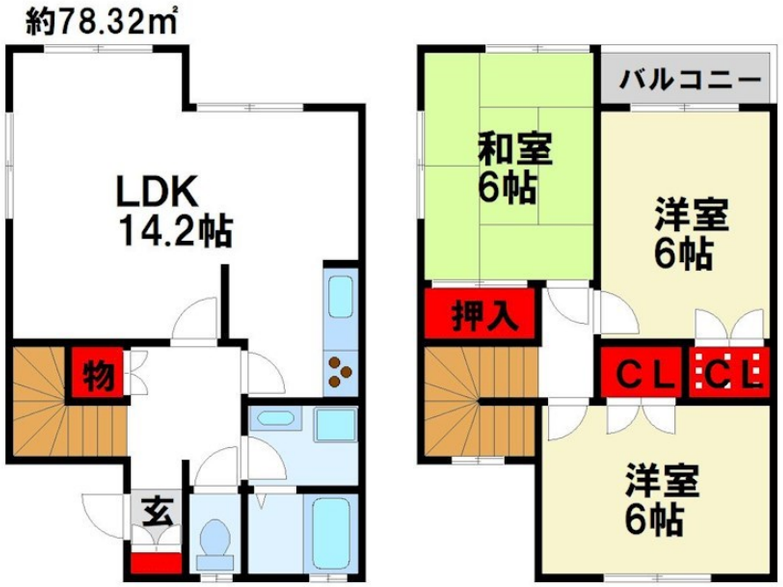

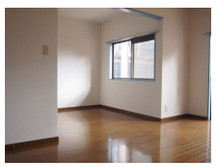
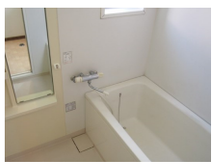
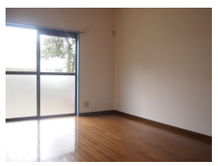

賃料	67,000円		
間取り	3LDK	物件種別	アパート
管理費	無	共益費	無
雑費	無		
敷金	無	礼金	無
敷引/償却金	無/-	保証金	無
交通	西鉄天神大牟田線　筑紫駅　徒歩9分 鹿児島本線　原田（福岡）駅　徒歩16分		
物件所在地	福岡県筑紫野市筑紫404-2		
建物名・部屋番号	タウンハウス筑紫　E2号室		
構造･規模	木造 2階建 1-2階		
専有面積	78.32㎡	向き	南東
築年月	1997年3月	入居時期	2024年6月上旬
仲介料	1.1ヶ月	損害保険	有 16,000円 24ヶ月
更新料		契約期間	2年
駐車場	有(敷地内) 3300円/月～ 駐輪場		
その他費用	[一時金]　室内消毒料：22,000円　鍵交換費用：16,500円　SAT119：6,600円 [月次費用]　町費：720円　安心サポート：770円　浄水器リース代：1,320円		
入居諸条件	性別不問 二人可 高齢者相談 法人可 子供可		
保証会社	必須 (日本セーフティー)　初回保証料：総額賃料の50%　更新料：10,000円/1年		
設備	３点給湯,ＢＳ,インターホン,ガスキッチン,ガスコンロ設置済,ガス給湯,クローゼット,クローゼット２		
備考	◆戸建て感覚のメゾネットタイプ◆リビングは広々14.2帖◆３口ガスコンロ付きシステムキッチン◆静かでファミリーさんにおすすめできる住環境です◆筑紫小、筑山中エリア◆初期費用分割、カード払い相談可能◆筑紫野市・太宰府市で賃貸物件をお探しの方はトーマスリビングへ◆		

※間取りの「S」はサービスルーム(納戸)です。　※図面と現況が異なる場合は現況が優先となります。

情報更新日 2024年5月21日　No.FTK0000013054

国土交通大臣（1）第8479号
公益社団法人　全日本不動産協会

トーマスリビング 二日市店

福岡県筑紫野市二日市中央６丁目1－2
TEL:092-918-1237
E-mail : futsukaichi@t-living.net
URL : http://www.t-living.net

←携帯サイトから物件詳細を閲覧できます！

取引態様	手数料負担の割合	貸主		借主	
仲介先物	手数料配分の割合	元付		客付	

不動産コード：2100364　物件管理コード：1140767374540000235969

※取引条件の有効期限は情報更新日より30日間となります。