FOR RENT

新築

初期費用分割相談可。カード払いも可能です。お

２４時間緊急通報システム,２Ｆ以上,オートロック,カードキー,セキュリティ有り,ダブルロック,ディンプルキー,ドアタッチキー,モニタ付オートロック,角住戸,玄関リモコンキー,電子キー,電子ロック,防犯

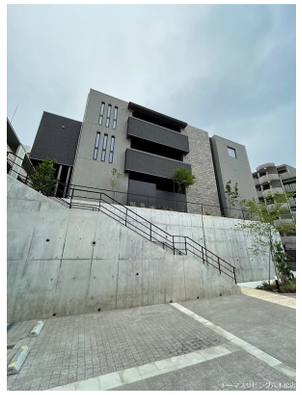

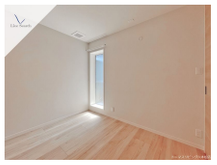

賃料	187,000円		
間取り	2LDK	物件種別	マンション
管理費	-	共益費	10,000円
雑費	-		
敷金	無	礼金	1ヶ月
敷引/償却金	-/-	保証金	無
交通	福岡市地下鉄七隈線　桜坂駅　徒歩34分 福岡市地下鉄七隈線　六本松駅　徒歩28分		
物件所在地	福岡県福岡市中央区笹丘３丁目20-7		
建物名・部屋番号	GRAN BLEU DE SASAOKA　204号室		
構造･規模	鉄骨 3階建 2階		
専有面積	69.38㎡	向き	南西
築年月	2024年2月下旬	入居時期	即時
仲介料	-	損害保険	有
更新料		契約期間	2年
駐車場	有(敷地内) 9900円/月～ 駐輪場		
その他費用	[一時金]　退去時クリーニング代：75,900円　スマートロック設定費用：16,500円 [月次費用]　24時間トラブルサポート：880円		
入居諸条件	ペット可 性別不問 二人可 法人可 子供可		
保証会社	必須 (オリコフォレントインシュア)　【法人契約など審査次第では不要な場合もあります。】　初回払い：33,000円+毎月払い：総賃料2%		
設備	２４時間換気システム,２口コンロ,３口以上コンロ,３点給湯,ＢＳ,ＣＡＴＶ,ＴＶインターホン,インタ		
備考	【㈱トーマスリビング】　ペット可(犬・猫合計2匹まで)◆積水の高級賃貸◆積水ハウスの高級シャーメゾン。エレベーターやオートロックを備えたマンションタイプになり、共用部はエントランスホールを構えたホテルライクな高級感が漂います。シャーメゾンの事なら詳しい当店へご相談下さい。		

※間取りの「S」はサービスルーム(納戸)です。　※図面と現況が異なる場合は現況が優先となります。

情報更新日 2024年5月19日　No.RPM0000033764

国土交通大臣（1）第8479号
公益社団法人　全日本不動産協会

トーマスリビング 六本松店

福岡県福岡市中央区六本松２丁目3-9アリッサム六本松1F
TEL:092-726-3500
E-mail : ropponmatsu@t-living.net
URL : http://www.t-living.net

←携帯サイトから物件詳細を閲覧できます！

取引態様
仲介先物

手数料負担の割合	貸主		借主	
手数料配分の割合	元付		客付	