FOR RENT

LINE(@tl-fukuma)の友だち追加後、お名前送信下

セキュリティ有り,角住戸,陽当たり良好,閑静な住宅街,緑豊かな住宅地,平置駐車場,舗装駐車場

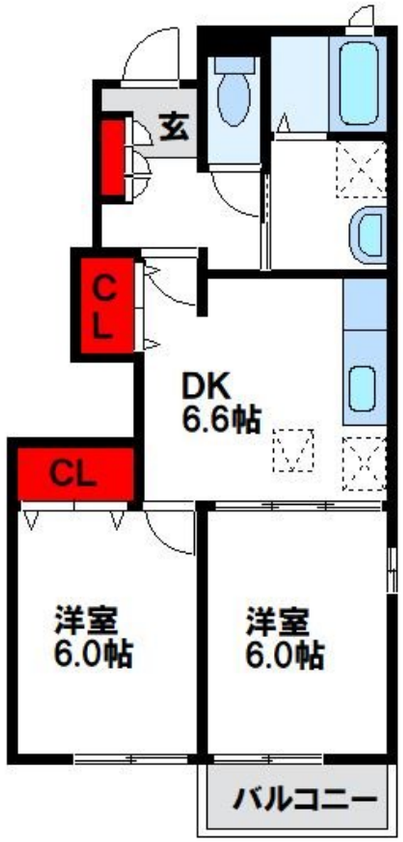

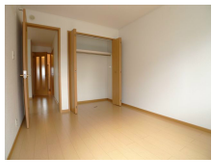

賃料	49,000円		
間取り	2DK	物件種別	アパート
管理費	無	共益費	3,900円
雑費	-		
敷金	無	礼金	1ヶ月
敷引/償却金	-/-	保証金	-
交通	鹿児島本線　福間駅　徒歩24分 鹿児島本線　千鳥駅　徒歩44分		
物件所在地	福岡県福津市宮司４丁目5-19		
建物名・部屋番号	カモミールC　101号室		
構造･規模	木造 2階建 1階		
専有面積	44.67㎡	向き	南東
築年月	2012年9月	入居時期	即時
仲介料	-	損害保険	有
更新料		契約期間	2年
駐車場	有(敷地内) 3300～6600円/月 駐輪場		
その他費用	[一時金]　クリーニング費：49,000円　鍵セット費：3,300円 [月次費用]　町費：1,000円　24時間サポート費用：330円		
入居諸条件	性別不問 二人可 法人可 子供可 単身可		
保証会社	必須 (ハウスリーブ)　初回保証委託料:22,000円　月額保証料:月額賃料総額の2.2%又は5.5%		
設備	３点給湯,ＢＳ,ＴＶインターホン,インターホン,エアコン,ガスキッチン,クローゼット,シャワー,シャ		
備考	エアコンやモニター付きインターホンなど室内設備充実。トーマスリビングでは、全物件初期費用分割・クレジットカード利用可能！		

※間取りの「S」はサービスルーム(納戸)です。　※図面と現況が異なる場合は現況が優先となります。

情報更新日 2024年5月19日　No.FUK17186

国土交通大臣（1）第8479号
（公社）全日本不動産協会会員

トーマスリビング 福間店

福岡県福津市中央３丁目8-15-2
TEL:0940-38-5100　FAX:0940-38-5101
E-mail : fukuma@t-living.net

←携帯サイトから物件詳細を閲覧できます！

取引態様	手数料負担の割合	貸主		借主	
仲介先物	手数料配分の割合	元付		客付	

不動産コード : 2106314　物件管理コード : 114076737454000029781 5

※取引条件の有効期限は情報更新日より30日間となります。