FOR RENT

人気の大和リビング施工の物件です★保証人不要

２Ｆ以上,２面採光,カードキー,最上階,上階無し,南面バルコニー,平坦地,メールボックス,平置駐車場

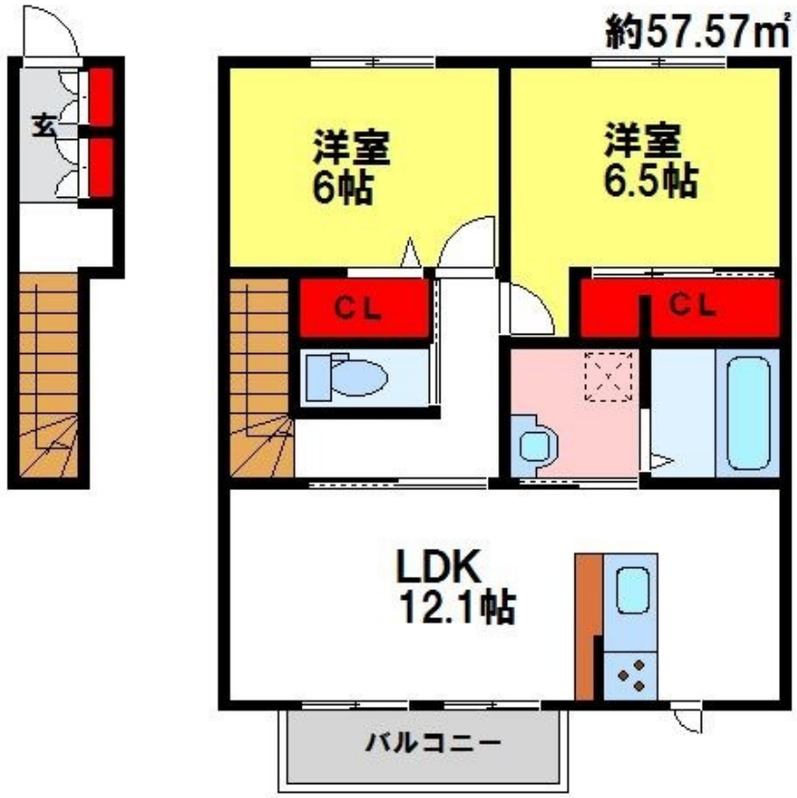

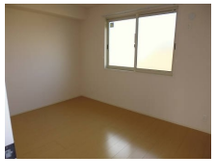

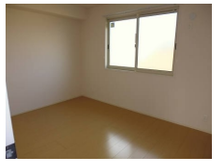

賃料	65,000円		
間取り	2LDK	物件種別	アパート
管理費	-	共益費	4,000円
雑費	-		
敷金	無	礼金	7万円
敷引/償却金	-/-	保証金	-
交通	鹿児島本線　鳥栖駅　徒歩37分 鹿児島本線　田代駅　徒歩31分		
物件所在地	佐賀県鳥栖市萱方町99-14		
建物名・部屋番号	ルメート若葉Ⅱ　203号室		
構造･規模	軽量鉄骨 2階建 2階		
専有面積	57.57㎡	向き	南
築年月	2013年12月上旬	入居時期	即時
仲介料	1.1ヶ月	損害保険	有
更新料	1ヶ月	契約期間	2年
駐車場	有(敷地内) 3300円/月～ 1台駐車可 駐輪場		
その他費用	[一時金]　ルームクリーニング料金：44,000円　カードキー料金：9,900円　ICロック電池：2,090円 [月次費用]　町会費：500円		
入居諸条件	性別不問 二人可 子供可 単身可		
保証会社	必須　月額保証料：月払い変動費		
設備	３口以上コンロ,３点給湯,ＢＳ,ＴＶインターホン,インターホン,エアコン,カウンターキッチン,ガスキ		
備考	人気の大和リビング施工の物件です★保証人不要(^^)★追い炊き、カウンターキッチンなど設備★駐車場２台目も可能です(^^)/~~~弊社では初期費用のクレジット払いや分割が可能でございます。メールですとお時間を要してしまう可能性がございますので、お電話でのお問合せをお薦め致します。福岡・佐賀の賃貸物件・お部屋探しはトーマスリビングまで。		

※間取りの「S」はサービスルーム(納戸)です。　※図面と現況が異なる場合は現況が優先となります。

情報更新日 2024年5月1日　No.TOS0000000021

国土交通大臣（1）第8479号
（公社）全日本不動産協会会員

株式会社トーマスリビング 鳥栖店

佐賀県鳥栖市本鳥栖町814-6
TEL:0942-81-1421　FAX:0942-81-1422
E-mail : tosu@t-living.net
URL : http://www.t-living.net

←携帯サイトから物件詳細を閲覧できます！

取引態様	手数料負担の割合	貸主		借主	
仲介先物	手数料配分の割合	元付		客付	

不動産コード : 2108111　物件管理コード : 100000012894090

※取引条件の有効期限は情報更新日より30日間となります。