FOR RENT

サンルーム,セキュリティ有り,玄関ポーチ,玄関ホール,眺望良好,通風良好,南面バルコニー,陽当たり良好,内装リフォーム後渡,２×４工法,閑静な住宅街,緑豊かな住宅地,メールボックス,平置駐車場,舗装駐

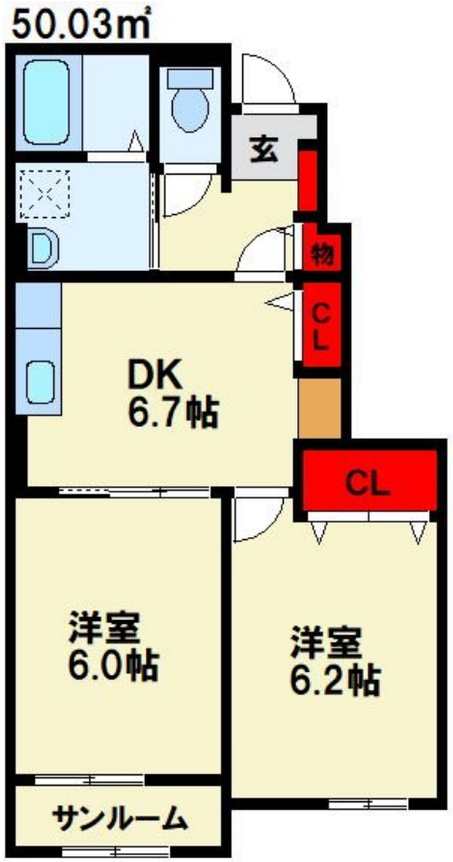

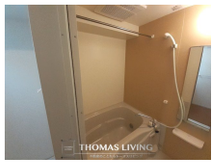

賃料	51,000円		
間取り	2DK	物件種別	アパート
管理費	無	共益費	2,600円
雑費	-		
敷金	無	礼金	1ヶ月
敷引/償却金	-/-	保証金	-
交通	筑豊本線　浦田（福岡）駅　徒歩22分 筑豊本線　新飯塚駅　徒歩22分		
物件所在地	福岡県飯塚市川島564-1		
建物名・部屋番号	サニーコート川島 II　103号室		
構造･規模	木造 2階建 1階		
専有面積	50.03㎡	向き	南
築年月	2014年3月	入居時期	相談
仲介料	1.1ヶ月	損害保険	有
更新料		契約期間	2年
駐車場	有(敷地内) 3300円/月～ 駐輪場 バイク置き場		
その他費用	[一時金]　鍵セット費：3,300円　退去時クリーニング代：61,000円 [月次費用]　町費：300円　安心サポート：330円		
入居諸条件	ペット可 性別不問 二人可 高齢者相談 法人可		
保証会社	必須 (ハウスリーブ)　【法人契約の際、不要な場合が御座います。】初回保証料：25,000円、毎月：月額		
設備	２４時間換気システム,３点給湯,ＢＳ,ＴＶインターホン,インターホン,エアコン,オートバス,オープン		
備考	初期費用のクレジットカード払い可(分割可能)◆他社様の掲載物件を合わせて紹介も可能◆ご来店時のお客様専用駐車場あります。◆公共交通機関をご利用して来られる方は、駅までの送迎サービスを行っています。◆仲介手数料0円の物件も取り扱っております。◆LINEでのやりとりも可能です。友達画面→入力検索→公式アカウントより、【トーマスリビング】で検索後、ご希望の店舗へメッセージをお送り下さい。		

※間取りの「S」はサービスルーム(納戸)です。　※図面と現況が異なる場合は現況が優先となります。

情報更新日 2024年5月20日　No.idk0000013511

お問合せ先

国土交通大臣（2）第8479号
公益社団法人　全日本不動産協会

株式会社トーマスリビング 飯塚店

福岡県飯塚市弁分6-1
TEL:0948-26-7940
E-mail : iizuka@t-living.net
URL : http://www.t-living.net

←携帯サイトから物件詳細を閲覧できます！

取引態様	手数料負担の割合	貸主		借主	
仲介元付（一般）	手数料配分の割合	元付		客付	

不動産コード : 2111174　物件管理コード : 1140767374540000465909

※取引条件の有効期限は情報更新日より30日間となります。