FOR RENT

ＪＲ春日駅、西鉄春日原駅のW沿線利用可。通勤

２Ｆ以上,駅まで平坦,閑静な住宅街

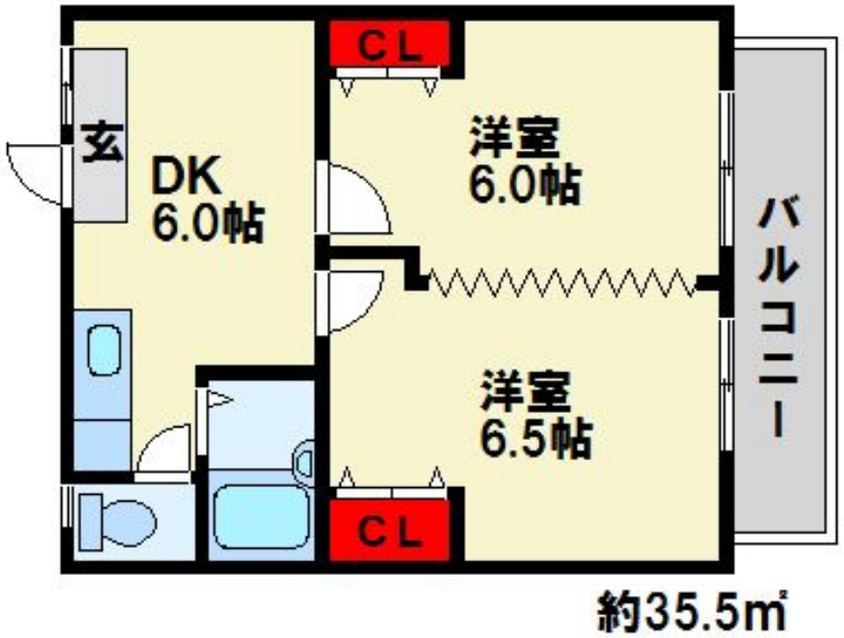

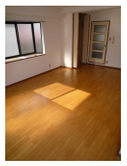

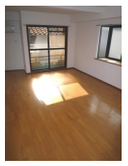

賃料	47,000円		
間取り	2DK	物件種別	マンション
管理費	無	共益費	2,000円
雑費	無		
敷金	無	礼金	1ヶ月
敷引/償却金	無/-	保証金	無
交通	鹿児島本線　春日（福岡）駅　徒歩3分 西鉄天神大牟田線　春日原駅　徒歩7分		
物件所在地	福岡県春日市春日原北町５丁目114		
建物名・部屋番号	ジェミニ春日原　302号室		
構造･規模	鉄骨 4階建 3階		
専有面積	35.5㎡	向き	南西
築年月	1988年9月	入居時期	相談
仲介料	1.1ヶ月	損害保険	有 20,000円 24ヶ月
更新料		契約期間	2年
駐車場	有(敷地内) 7700円/月～ 駐輪場		
その他費用	[月次費用]　安心サポート：1,100円　水町費：3,300円		
入居諸条件	性別不問 二人可 法人可 子供可 単身可		
保証会社	必須 (全保連)　初回保証委託料:月額総賃料の50%～		
設備	２口コンロ,インターホン,エアコン,ガスキッチン,ガスコンロ設置可,ガス給湯,クローゼット,クローゼ		
備考	ＪＲ春日駅、西鉄春日原駅のW沿線利用可。通勤や通学、買物便も良好の好立地が魅力。荷物の多い単身の方にもオススメです。エアコン付き。バス・トイレ別。オールフローリング物件。トーマスリビングは初期費用の分割・クレジット支払相談可。春日・大野城のお部屋探しはトーマスリビングへ。トーマスリビングへお問い合わせは ” 092-589-6261 ” よりお気軽にお問い合わせ下さい。		

※間取りの「S」はサービスルーム(納戸)です。　※図面と現況が異なる場合は現況が優先となります。

情報更新日 2024年5月19日　No.kasuga70-303

国土交通大臣（1）第8479号
公益社団法人　全日本不動産協会

トーマスリビング 春日原店

福岡県春日市春日原北町３丁目24マルシンビル1F
TEL:092-589-6261
E-mail : kasugabaru@t-living.net
URL : http://www.t-living.net/

←携帯サイトから物件詳細を閲覧できます！

取引態様	手数料負担の割合	貸主		借主	
仲介先物	手数料配分の割合	元付		客付	

不動産コード : 65098　物件管理コード : 1100000203000000021235000000004　※取引条件の有効期限は情報更新日より30日間となります。